

TECHNISCHE GIDS

ROGELLI BAVELSE BERG CHALLENGE

16 en 17 september 2017

Rogelli
SPORTSWEAR



Bavelse Berg Classic



Bavelse Berg Cup / MTB LJC



Dikke Banden Race



info: www.pave76.nl

St. Pave76





St. Pave76



Rogelli Bavelse Berg Classic 2017

INHOUDSOPGAVE

Inhoudsopgave	pag. 2
1. Inleiding	pag. 3
2. Organisatie	pag. 4
3. Juryopstelling K.N.W.U.	pag. 4
4. Programma Rogelli Bavelse Berg Classic	pag. 5
5. Agenda Technische vergadering jury K.N.W.U. / BBC	pag. 5
6. Reglementen aanvullend op KNWU reglement	pag. 7
7. Communicatie	pag. 8
8. Volgerskaravaan	pag. 8
9. Veiligheid	pag. 8
10. Dopingcontrole	pag. 8
11. Licenties	pag. 8
12. Vergunning	pag. 8
13. Verzekering	pag. 8
14. Rugnummers uitreiking	pag. 9
15. Deelnemers Bavelse Berg Classic	pag. 9
16. Start locatie overzicht	pag. 10-11
17. Wasgelegenheid	pag. 12
18. Prijzen	pag. 12
19. Rondemissen	pag. 12
20. Huldiging	pag. 12
21. Hulpdiensten	pag. 12-13
22. Permanence/start/finish/parkeerbeleid jury Bavelse Berg	pag. 13
23. Parcours	pag. 14
24. Roadbook	pag. 15-16
25. Calamiteiten	pag. 16
26. Volgerskaravaan ochtend	pag. 17
27. Volgerskaravaan middag	pag. 18
28. Afleidingsroute volgerskaravaan	pag. 19
29. Plattegrond Bavelse Berg	pag. 19
30. Sponsors	pag. 20

Volg ons:

Twitter: BavelseBergChallenge

Facebook: @BavelseBergChallenge

Instagram: bavelse_berg_challenge

Uitslagen, foto's en verslagen komen op www.pave76.nl



St. Pavé76

1. Inleiding

Na een succesvolle 1^e editie in 2016, staat de 2^e editie gepland op zaterdag 16 en zondag 17 september.

In samenspraak met WV Breda is er besloten om een stichting op te richten die dit evenement gaat organiseren. De opgerichte stichting heet stichting Pavé76 en het doel is om de wielersport in de ruimste zin des woord vooruit te helpen. We willen de weg "plaveien" voor een ieder in de regio Breda en daarbuiten. Gezien de grote drukte die wij in 2016 hadden met de jeugdklassieker, dikke banden race, klimtijdrit en een ATB-wedstrijd, hebben we besloten om het evenement over 2 dagen te verspreiden.

Op zaterdag is er een MTB-wedstrijd voor de landelijke jeugdcompetitie. Dit is voor kinderen tussen 8 en 14 jaar. Met een gemiddeld aantal deelnemers van 300, is dit altijd een goed bezochte wedstrijd. De wedstrijden starten om 10:30. Het parcours van deze wedstrijd zal worden uitgetekend, in samenspraak met Wv Breda en Sweco. Ook op zaterdag zal er een Dikke Banden Race en een tienkamp georganiseerd worden bij Decathlon. Deze is voor schoolkinderen uit de regio.

Op zondag zal de landelijke finale Dikke Banden Race plaats vinden met de winnaars van alle gemeentes die deze dikke banden races hebben georganiseerd. Tevens zal op zondag de Bavelse Berg Classic worden verreden: een jeugdklassieker die start op verschillende locaties in de regio en zal finishen op de top van de Bavelse berg. De starttijden en parcoursen zijn aangepast ten opzichte van vorig jaar. Onder andere door de grote belangstelling. Er zal gestart worden in 2 groepen. De eerste 4 wedstrijden gaan om 10:30 van start en zullen finishen tussen 10:48 en 11:23. De tweede 4 wedstrijden gaan om 13:45 van start en zullen finishen tussen 14:18 en 14:54. We verwachten in totaal rond de 400 deelnemers voor deze wedstrijden.

Werkgroep Bavelse Berg Challenge



St. Pavé76

2. Organisatie

Aanvrager: KNWU wedstrijd WV Breda

Vergunning aanvrager wielerevenement: St. Pavé76 t.a.v. Secretariaat

Secretariaat: Torenvalk 71 , 4872 PS Etten – Leur Website: www.pave76.nl

E-mail: info@pave76.nl

Werkgroep Bavelse Berg Challenge

Naam	Functie/Commissie		Telefoonnr.
Rob Daniels	Adviseur	WV	06-13172441
Dirk Senneker	Notulist	WV	06-13651191
Willem Dielemans	Algemeen Coördinator	WV/DBR	06-18882402
Hans de Gruijter	Vrijwilligerszaken	WV	06-12806254
Chris Sutin	PR & Marketing	PR/DB	06-29601219
Jerica Schipperen	Sponsoring	SZ/DB	06-51779394
Servais Knaven	VZ/Koersdirecteur	C/DB	+44 7590-964815
Arjan van Dorst	Sec./Veiligheidscoördinator	C/DB	06-42152959
Wynke Möller	Penningmeester	DB	06-42308508
Natascha den Ouden/Knaven	Sponsoring	SZ	06-50665352
Duncan van Dixhoorn	Sponsoring	SZ	06-50550607
John Rok	Inschrijving /Veiligheid Classic	C	06-23184837
Piet van den Bergh	Parkoers classic	C	06-54344980

Benaming commissie;

DB = Dagelijks bestuur, MB = Mountain Bike, PR = Publiciteit en promotie, SZ = Sponsor zaken, WV = WV Breda, C = Wieler Klassieker, DBR = Dikke Banden Race

Juryopstelling KNWU:

3. Opstelling Jury leden

KNWU Rogelli Bavelse Berg Classic

Naam	Functie
Kees Goorden	VZ. / Wedstrijdleider
Erik van der Linden	Wedstrijdcomm. 1
Monique van den Heuvel	Wedstrijdcomm. 1
Andre Gelens	Wedstrijdcomm. 1
Kevin Gelens	Wedstrijdcomm. 2
Theo Zwanenburg	Wedstrijdcomm. 2
Bob Kroonen	Wedstrijdcomm./Video
Kees Nelemans	Aankomstrechtter
Anja de Bont	Comm. 1/Rugnr./Computerverwerking
Frans Reijnhoud	Comm. Bezemwagen
Willem Dielemans	Comm./Computerverwerking
Jan Blok	Microfonist
Bergsprint Strijbeekseweg(A58)	Richard van den Eijnden en Dirk Senneker
Bergsprint Annevillelaan(A27)	William van Peer en Wies van Dongen
Bergsprint Woestenbergseweg(A58)	Piet van den Bergh en Kees Bakkers



St. Pavél6

4. Programma Rogelli Bavelse Berg Classic

Programma zondag 17 september

Evenement	Tijdstip
Inschrijven Classic Cat.1,3,5&7	07.30 / 09:30 Permanence Amrâth Hotel Brabant
Volgers karavaan ophalen	07.30 uur Autobedrijf Tilburg Bastiaanen
Instructie volgerskaravaan	08:30 uur Hotel Campanile Minervum
Jury vergadering (volgers, EHBO, etc)	09.00 uur Hotel campanile Minervum
Volgkaravaan opstellen	10.00 uur Bij de start plaatsen
Cat. 1 Bavelse Berg Classic	Start 10.30 uur Eikbergseweg in Bavel
Cat. 1 Bavelse Berg Classic	Finish 10.45 uur Bavelse Berg/aansluitend huldiging
Cat. 3 Bavelse Berg Classic	Start 10.30 uur Chaamseweg in Ulvenhout
Cat. 3 Bavelse Berg Classic	Finish 10.55 uur Bavelse Berg/aansluitend huldiging
Cat. 5 Bavelse Berg Classic	Start 10.30 uur Galderseweg in Strijbeek
Cat. 5 Bavelse Berg Classic	Finish 11.05 uur Bavelse Berg/aansluitend huldiging
Cat. 7 Bavelse Berg Classic	Start 10.35 uur Wouwerdries in Chaam
Cat. 7 Bavelse Berg Classic	Finish 11.20 uur Bavelse Berg/aansluitend huldiging
Prijsuitreiking	12:00 uur Cat.1,3,5 en 7 Bavelse Berg
Inschrijven Classic Cat.2,4,6,NWM	11:30 / 13:00 Permanence Amrâth Hotel Brabant
Pauze	12.00 uur Lunch voor juryleden Campanile Hotel
Volgkaravaan opstellen	13.15 uur Bij de start plaatsen
Cat. NWM Bavelse Berg Classic	Start 13.45 uur Wouwerdries in Chaam
Cat. NWM Bavelse Berg Classic	Finish 14.58 uur Bavelse Berg/aansluitend huldiging
Cat. 2 Bavelse Berg Classic	Start 14.00 uur Eikbergseweg in Bavel
Cat. 2 Bavelse Berg Classic	Finish 14.18 uur Bavelse Berg/aansluitend huldiging
Cat. 4 Bavelse Berg Classic	Start 14.00 uur Chaamseweg in Ulvenhout
Cat. 4 Bavelse Berg Classic	Finish 14.29 uur Bavelse Berg/aansluitend huldiging
Cat. 6 Bavelse Berg Classic	Start 14.00 uur Galderseweg in Strijbeek
Cat. 6 Bavelse Berg Classic	Finish 14.42 uur Bavelse Berg/aansluitend huldiging
Prijsuitreiking	15.15 uur Cat. 2,4,6 en NWM Bavelse Berg
Jury vergadering evaluatie	15.30 uur Hotel Campanile Minervum
Volgerskaravaan retour	16.00 uur Autobedrijf Tilburg Bastiaanen

5. Agenda technische vergadering jury K.N.W.U.

Rogelli Bavelse Berg Classic 17-9 (Hotel Campanile Minervum)

1. Welkomstwoord Koersdirecteur namens werkgroep Bavelse Berg Classic
2. Voorstellen organisatie (Servais Knaven)
3. Welkomst woord voorzitter K.N.W.U. (Cees Goorden)
4. Voorstellen jury K.N.W.U. (taken verdelen)
5. Bekend maken reglementen / aantal wedstrijden/ tussen & berg sprints (voorzitter K.N.W.U.)
6. Mededelingen (parcours)
7. Rondvraag

ROGELLI BAVELSE BERG CLASSIC

Jeugd wielervedstrijd
categorie 1 t/m 7 en Nieuwelingen meisjes



17 september 2017



Nieuwelingen meisjes

cat. 7 start: 10.35 uur

start: 13.45 uur

cat. 5 start: 10.30 uur

cat. 6 start: 14.00 uur

cat. 3 start: 10.30 uur

cat. 4 start: 14.00 uur

cat. 1 start: 10.30 uur

cat. 2 start: 14.00 uur

ochtend finish vanaf: 10.47 uur

middag finish vanaf: 14.17 uur

Chaam

Strijbeek

Ulvenhout

Bavel

Bavelse berg

inschrijven:
www.knwu.nl
inschrijving@pave76.nl
info: www.pave76.nl

St. Pave76





St. Pave76

6. Reglementen aanvullend op KNWU reglement:

- Art.1** De Bavelse Berg Classic is een eendaagse wedstrijd voor renners/rensters in de categorieën 1 t/m 7 en Nieuweling meisjes
- Art.2** Alle wedstrijden worden verreden volgens de reglementen van de Koninklijke Nederlandsche Wielren Unie. Dit wedstrijdreglement is aanvullend ten opzichte van de reglementen van de KNWU.
- Art.3** Inschrijving is definitief als u een bevestigingsmail heeft gekregen van de KNWU of organisatie.
- Art.4** Het rugnummer kan uitsluitend op vertoon van een licentie worden afgehaald, de licentie hoeft niet ingeleverd te worden. Ook het rugnummer en spelden hoeft niet ingeleverd te worden na de wedstrijd.
- Art.5** Het is verboden om het rugnummer op welke wijze dan ook te verkleinen, een overtreding zal bestraft worden. Rugnummers dienen rechts opgespeld te worden.
- Art.6** Iedere renner/renster dient een chip/transponder op de fiets gemonteerd te hebben, deze dient aan de voorvork zo dicht mogelijk bij de as van het voorwiel bevestigd te worden.
- Art.7** Wanneer een renner/renster geen chip/transponder in zijn bezit heeft kan deze bij het wedstrijdsecretariaat worden gehuurd, na de wedstrijd dient deze zo spoedig mogelijk weer ingeleverd te worden.
- Art.8** Anti-dopingcontrole zal volgens reglement van de KNWU van kracht zijn. Bij de jury wagen kan een lijst hangen dat je geselecteerd bent om je te melden voor controle. Ook niet gefinishte renners dienen dit te controleren. De dopingcontrole zal plaatsvinden bij Hotel Campanile.
- Art.9** Alle renners/rensters dienen 15 minuten voor de start de presentielijst getekend te hebben. De juiste starttijden vind u op onze website www.pave76.nl
- Art.10** Bij elke categorie vind een materiaal/verzetscontrole plaats. Categorie 1 en 2 max. 5,46 mtr, categorie 3 en 4 max.5,78 mtr, categorie 5 en 6 max. 6,14 mtr, categorie 7 6,55 mtr en voor Nieuwelingsmeisjes 7,01 mtr
- Art.11** Startvolgorde zal geschieden op loting.
- Art.12** Er zijn per categorie bergsprints voor de bergtrui, alleen de eerste drie krijgen punten. 1^e 3 punten, 2^e 2 punten en 3^e 1 punt. Bij gelijk aantal punten word eerst gekeken naar hoeveel sprints er gewonnen zijn, is het dan nog gelijk dan is de finish op de Bavelse Berg doorslaggevend.
- Art.13** Voor categorie 1 t/m 4 is het verboden om een bidon op de fiets te hebben. Tevens is het voor alle categorieën verboden om bevoorrading aan te nemen.
- Art.14** Voor de categorie 5 t/m 7 en Nieuweling-meisjes is het toegestaan om bij defect materiaal tijdens de wedstrijd gebruik te maken van de neutrale materiaalwagen. Hierdoor is het verboden om zelf materiaal te voorzien of aan te nemen vanaf de kant.
- Art.15** Protesten dienen direct na de wedstrijd ingediend te worden bij de voorzitter van de wedstrijd.
- Art. 16** Alle renners/rensters die volgens het prijzenschema in aanmerking komen voor een prijs of bergtrui dienen bij de huldiging aanwezig te zijn, dit is onderdeel van de wedstrijd. Tijdens de huldiging dienen renners/rensters in het wedstrijdtricot te verschijnen van zijn/haar vereniging.
- Art.17** De organisatie is op geen enkele wijze aansprakelijk voor ongevallen of schade aan deelnemers en derden of hun goederen, die voortkomen uit gebeurtenissen. Dit geldt voor, tijdens en na het evenement.
- Art.18** Bij zaken waarin dit reglement niet voorziet, zal beraad plaatsvinden en een beslissing genomen worden door de wedstrijdcommissarissen, zo nodig in overleg met de organisatie.



St. Pavé76

7. Communicatie:

De RADIOCOMMUNICATIE-APPARATUUR wordt uitgegeven zaterdag 16-9 vanaf 14.00 uur bij Autobedrijf Van Tilburg-Bastianen, Konijnenberg 3, 4825 BC Breda. Zondag 17-9 vanaf 07.30 uur volg auto's ophalen.

8. Volgerskaravaan:

Voor zover bevoegd en daartoe voorzien van een organisatie- en/of KNWU-strook en een radio-ontvanger, stellen de voertuigen uit de volgerkaravaan zich volgens een van te voren vastgestelde volgorde op achter de deelnemers. Het meerijden in deze volgerkaravaan door niet officiële personen en/of voertuigen is verboden. Zij zullen, eventueel na overleg met de wedstrijdleiding, door de begeleidende politie-escorte uit de karavaan worden verwijderd.

De BEZEMWAGEN is de laatste wagen van de volgerkaravaan en is herkenbaar aan de "BEZEM" aan de voorzijde en de groene vlag aan de achterzijde van de wagen.

9. Veiligheid

Op punten die gevaar kunnen opleveren voor de deelnemers worden door de organisatie personen met een jack 'VERKEERSREGELAAR' geplaatst.

De deelnemers dienen op de op deze wijze aangegeven punten de uiterste attentie en voorzichtigheid te betrachten.

De deelnemers en hun begeleiders zijn verplicht alle aanwijzingen van politie, jury en door de Organisatie aangestelde officials en medewerkers op te volgen. Het negeren van deze aanwijzingen zal minimaal leiden tot een startverbod of uitsluiting van de wedstrijd.

10. Dopingcontrole:

ANTI-DOPINGCONTROLE. Iedere renner dient direct na de finish te controleren of hij zich moet melden voor de anti-dopingcontrole. Ook niet gefinishte renners dienen dit te controleren. Anti-dopingcontrole wordt bekendgemaakt via een aanplakbiljet op de juryunit bij start/finish.

Bij het niet nakomen van dit reglement wordt de betreffende deelnemer uit de wedstrijd genomen of vinden anderszins sancties plaats tegen de betreffende begeleider.

11. Licentie:

Zondag 17-09-2017 wordt de wedstrijd verreden onder de reglementen van de KNWU, Zie KNWU-Site: www.knwu.nl.

12. Vergunning:

De aanvraag van de vergunning zal worden geschied door st. Pavé76, de vergunning verstrekking t.b.v. de Bavelse Berg Challenge wordt verzorgd door Gemeente Breda, Gemeente Alphen/Chaam, Gemeente Oosterhout, Provincie Brabant, tevens eigenaar van de Bavelse berg Sweco.

13. Verzekering:

Het wielervedenement is via de KNWU verzekerd. Zie KNWU-Site: www.knwu.nl. Bovendien heeft St. Pavé76 een evenementen verzekering afgesloten.



St. Pavels

14. Rugnummers uitreiking:

Het uitreiken van de RUGNUMMERS heeft plaats voor categorie 1, 3, 5 en 7 vanaf 08.00 uur tot 09.30 uur. Voor categorie 2, 4, 6 en Nieuweling meisjes vanaf 11.30 uur tot 13.00 uur.

Adres: Amrâth Hotel Brabant, Heerbaan 4, 4817 NL Breda. Telefoon: 076 522 4666

Het rugnummer dient door de renner/renster te worden afgehaald op vertoon van een geldige licentie. Het rugnummer hoeft na de wedstrijd niet ingeleverd te worden, dit wordt eigendom van deelnemer. Het rugnummer rechts opspelden goed zichtbaar voor video finish.

15. Deelnemers Rogelli Bavelse Berg Classic

Ochtend Start:

Opstellen van de categorieën om **10.15 uur**, dit gebeurt door loting.

Cat. 1:	9 kilometer (Start Eikbergseweg 3a in Bavel)
Cat. 3:	16 kilometer (Start Chaamseweg in Ulvenhout)(Parkeerplaats Jumbo)
Cat. 5:	25 kilometer (Start Markweg 14 in Strijbeek)
Cat. 7:	32 kilometer (Start parkeerplaats Wouwerdries in Chaam)
Finish:	Bavelse Berg te Breda

Huldiging:

Na de classic vindt de huldiging plaats op de Bavelse Berg. Hier worden tevens de winnaars van de bergklassementen gehuldigd. Ceremonie protocollair vanaf **12:00** uur.

Middag Start:

Opstellen van de categorie 2, 4, 6 om **13.45 uur**, en Nieuweling-meisjes om **13.30 uur**, dit gebeurt door loting.

Cat. 2:	9 kilometer (Start Eikbergseweg 3a in Bavel)
Cat. 4:	16 kilometer (Start Chaamseweg in Ulvenhout)(Parkeerplaats Jumbo)
Cat. 6:	25 kilometer (Start Markweg 14 in Strijbeek)
Nieuweling-meisjes:	46 kilometer (Start parkeerplaats Wouwerdries in Chaam)
Finish:	Bavelse Berg te Breda

Huldiging:

Na de classic vindt de huldiging plaats nabij de finish. Hier worden tevens de winnaars van de bergklassementen gehuldigd. Ceremonie protocollair vanaf **15:15** uur.

Prijzenschema W – ereprijzen:

- Categorie 1 – 10 ereprijzen
- Categorie 2 – 10 ereprijzen
- Categorie 3 – 10 ereprijzen
- Categorie 4 – 10 ereprijzen
- Categorie 5 – 10 ereprijzen
- Categorie 6 – 10 ereprijzen
- Categorie 7 – 10 ereprijzen
- Nieuweling-meisjes Prijzenschema R

16. Start Locatie overzicht

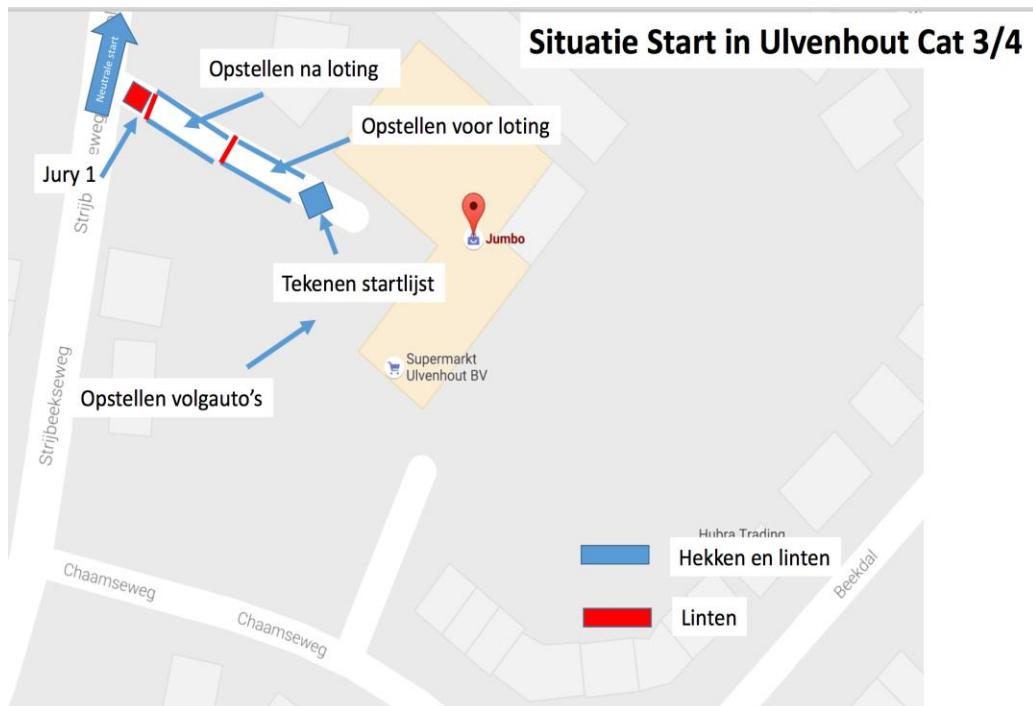
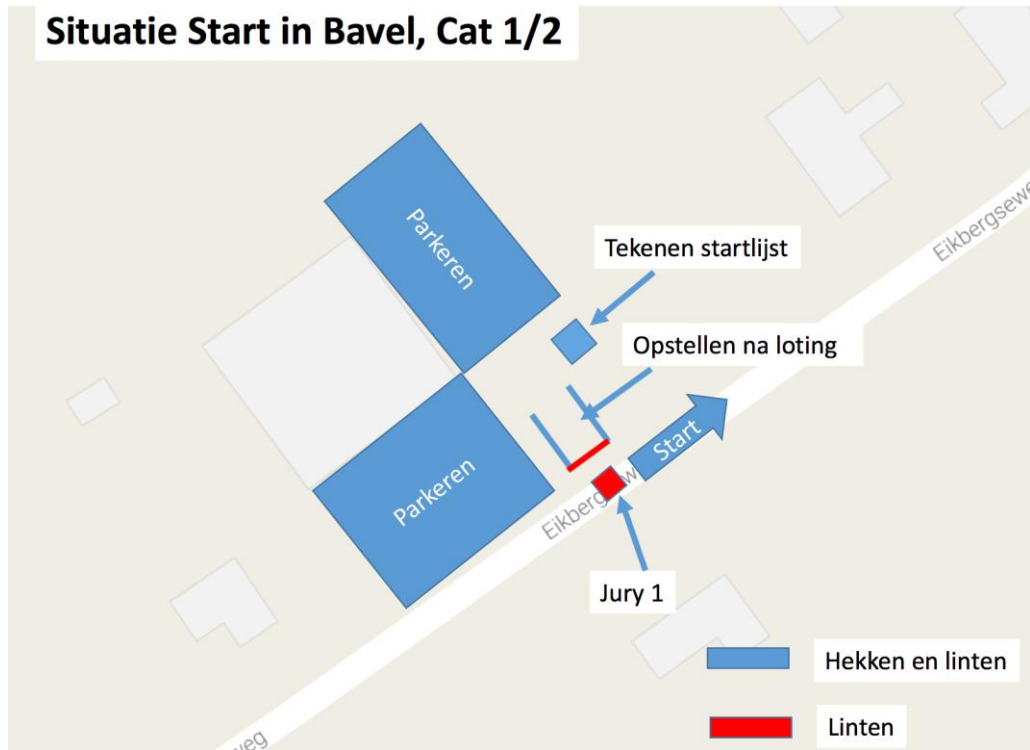



Nieuwelingen meisjes heeft de zelfde opstelling als categorie 7



St. Pavél6

17. Wasgelegenheid:

Locatie: Club Pellikaan, Bijster 30, 4817 HX Breda Telefoon: 076 533 5535.

De deelnemers en deelnemsters dienen de was- en kleedgelegenheid schoon te houden en afval in de daarvoor bestemde vuilnisbakken te deponeren.

18. Prijzen:

Tijdens de verschillende wedstrijden kunnen er punten worden verdiend voor het bergklassement. Punten zijn te verdienen op elk viaduct en bij de finish, telkens 3, 2 en 1 punt voor de eerste 3 renners. Renner met de meeste punten wordt na de finish gehuldigd en krijgt een Brabantse bergtrui aangeboden door Brabant Cycling.

De bergsprints zullen zijn op de volgende punten:

Categorie 1 en 2: Finish.

Categorie 3 en 4: viaduct Chaamseweg (km 15), viaduct Woestenbergseweg (km 17,7) en bij de finish.

Categorie 5 en 6: Viaduct Strijbeekseweg (km 10,8), viaduct Chaamseweg (km 15), viaduct Woestenbergseweg (km 17,7) en bij de finish.

Categorie 7: Viaduct Strijbeekseweg (km 10,8), viaduct Chaamseweg (km 15), viaduct Woestenbergseweg (km 17,7) en bij de finish.

Uitslag wordt via groeps whatsapp gedeeld vanuit de organisatie met een jurylid daarin aanwezig.

19. Rondemissen:

Merel Graumans, Mirre Knaven en Pem Hoefmans

20. Huldiging:

Na de Rogelli Bavelse Berg Classic vindt de huldiging plaats op de Bavelse berg. Hier worden tevens de winnaars van de bergklasseringen gehuldigd. (speakerteksten worden aangeleverd door Arjan van Dorst)

21. Hulpdiensten:

Zondag 17-9: Aanwezig in de koers; Rondearts 2x, EHBO 5x

[Contactgegevens hulpdiensten en instanties](#)

Naam	Contactpersoon	Functie	Telefoonnummer
Gemeente Breda	Charlotte Upessy	Vergunningverlener	076-5294305
Politie		Noodnummer	112
Evenementen coördinator	Kim Wauben		0900-8844
	Robert de Bok		0900-8844
Brandweer	<i>Nog niet bekend</i>	Noodnummer	112 of 076-5296600
Rode Kruis Breda	Bas Kennis	In koers	06-30121132
Rondearts	Jitske Bakens	Doctor	
Rondearts	Andre van den Broek	Doctor	
KNWU	Theo Gorissen	Parkoers keuring	06-27100766
MBS motards	Maarten van Raak	Motorbegeleiding	06-52676017



St. Pavels

Adressen locale huisartsposten:

Post Breda, Molengracht 21, 4818 CK Breda. Tel.: 076 – 525 85 00
Post Etten-Leur, Bredaseweg 171, 4872 LA Etten-Leur. Tel.: 076 - 50 40 444
Post Tilburg, Lage Witsiebaan 2a, 5042 DA Tilburg. Tel.: 0900-33 22 22 2

Adressen Regionale Ziekenhuizen:

Amphia ziekenhuis Molengracht 21, 4818 CK Breda tel: 076 5955000
Bravis Ziekenhuis Roosendaal, Boerhaavelaan 25, 4708 AE, Roosendaal. tel: 088 706 80 00
Tweesteden ziekenhuis Dr. Deelenlaan 5, 5042 AD Tilburg tel: 013 4655655
St Elisabeth ziekenhuis Hilvarenbeekseweg 60, 5022 GC Tilburg tel: 013 5391313

22. Permanences start/finish, Parkeerbeleid Jury Bavelse Berg:

De permanence voor de start is Amrâth Hotel Brabant, Heerbaan 4, 4817 NL Breda.
Telefoon: 076 522 4666

De juryvergadering is gepland om 09.00 uur in Hotel Campanile, Minervum 7090, 4817 ZK Breda.
Telefoon: 076 578 7700 (zie parkeerbeleid)

De KNWU jury leden die hun video en computer nodig hebben mogen parkeren op de berg (1 auto) Bij vragen richten aan Arjan van Dorst. Andere juryleden die vast op de berg aanwezig zijn parkeren beneden aan de voet van de Bavelse berg, bij firma NPN Drukkers, Minervum 7250, 4817 ZM Breda.
Evaluatie vergadering 15:30 uur bij Hotel Campanile.

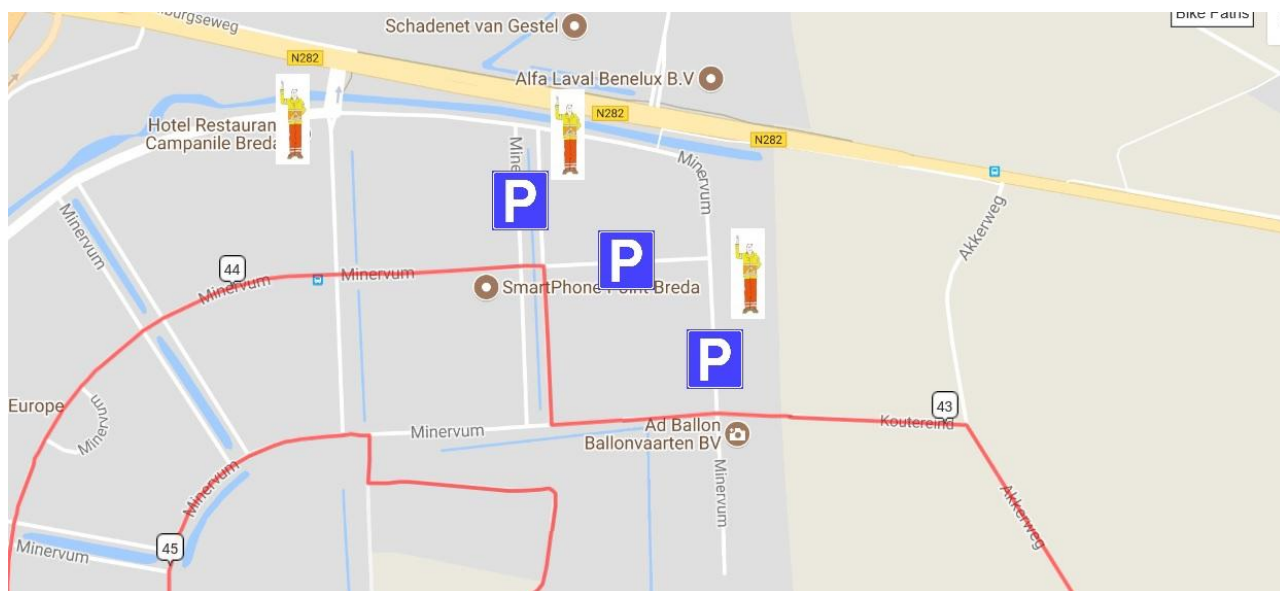

23. Parcours:

ROGELLI BAVELSE BERG CLASSIC

17 september 2017
 info: www.pave76.nl
 inschrijven:
www.knwu.nl
 inschrijving@pave76.nl

overtend finish vanaf: 10.47 uur
middag finish vanaf: 14.17 uur

BAVEL

ULVENHOUT

cat. 1 start: 10.30 uur
cat. 2 start: 14.00 uur
afstand: 9 km

cat. 3 start: 10.30 uur
cat. 4 start: 14.00 uur
afstand: 16 km

cat. 7 start: 10.35 uur
 start: 13.45 uur
afstand: 31,9 km

STRIJBEEK

CHAAM

cat. 5 start: 10.30 uur
cat. 6 start: 14.00 uur
afstand: 25,1 km

Nieuwelingen meisjes
afstand: 46,2 km

- Start
- Finish
- Tijd
- Kasseienstrook
- Bergsprint

Permanence:
 Amrath Hotel Brabant, Heerbaan 4, 4817 NL Breda



St. Pavels

24. Roadbook:

Rogelli Bavelse Berg Classic

KM+	KM-			39km/u	41km/u
-0,8		Neutrale start Wouwerdries Chaam		13:45	13:45
-0,8		RA Baarleseweg			
-0,7		La Ulicotenseweg	Drempel		
0	46,2	Officiële start t.h.v. Kleistraat		13:47	13:47
0,8	45,4	LA Houtgoorstraat		13:48	13:48
1,5	44,7	RA Legstraat		13:49	13:49
1,9	44,3	RD Schaanstraat		13:49	13:49
2,8	43,4	LA Sluisstraat		13:51	13:51
3,3	42,9	Li aanhouden Sluisstraat		13:52	13:51
4,0	42,2	RA Alphensebaan		13:53	13:52
4,8	41,4	LA Putvenweg		13:54	13:54
4,9	41,3	LA Wilderstraat		13:54	13:54
6,5	39,7	RAH Wilderstraat		13:57	13:56
7,4	38,8	RD Kloosterstraat		13:58	13:57
9,4	36,8	LA Snijdersweg		14:01	14:00
10,9	35,3	RAH Dassemusstraat		14:03	14:02
11,6	34,6	LA Bredaseweg		14:04	14:03
13,0	33,2	RD Dorpsstraat		14:07	14:06
13,4	32,8	RA Ulicotenseweg		14:07	14:06
14,1	32,1	RA Kleistraat		14:08	14:07
15,8	30,4	LA Meerleseweg	60km zone	14:11	14:10
16,2	30,0	RA Oude Bredasebaan	60km zone	14:11	14:10
16,9	29,3	li aanhouden Goudbergseweg		14:13	14:11
19,1	27,1	RA Strijbeekseweg		14:16	14:14
19,7	26,5	LA Markweg	60km zone drempels	14:17	14:15
20,7	25,5	LA Galderseweg		14:18	14:17
20,8	25,4	RA Kerzelseweg	60km zone drempels	14:19	14:17
22,7	23,5	RA Ballemanseweg	7x drempel + versmalling	14:21	14:20
24,2	22,0	GALDER (ALPHEN-CHAAM)		14:24	14:22
24,5	21,7	RD Galderseweg		14:24	14:22
24,8	21,4	KASSEIEN 700m		14:25	14:23
25,5	20,7	RD Galderseweg	Vluchtheuvel	14:26	14:24
25,6	20,6	EXIT GALDER		14:26	14:24
26,1	20,1	RA Daasdonk		14:27	14:25
28,2	18,0	LA Strijbeekseweg	Vluchtheuvel	14:30	14:28
28,5	17,7	Viaduct over A58	Bergprijs	14:30	14:28
		Gemeente Breda			
29,0	17,2	ULVENHOUT (BREDA)		14:31	14:39
29,3	16,9	Rotonde RD Strijbeekseweg	Vluchtheuvels	14:32	14:29
29,5	16,7	Molenstraat		14:32	14:30
29,9	16,3	RA Vang (drempel)		14:33	14:30
30,1	16,1	RA Pennendijk		14:33	14:31
30,8	15,4	RA Annevillelaan		14:34	14:32
		EXIT ULVENHOUT			



St. Pavél6

31,2	15,0	Viaduct over A27	Bergprijs	14:35	14:32
Gemeente Alphen-Chaam					
32,3	13,9	LA Geersbroekseweg		14:36	14:34
33,3	12,9	Scherpe draai naar rechts		14:38	14:35
33,9	12,3	RA Royaaldreef		14:39	14:36
34,5	11,7	LA Woestenbergsesweg		14:40	14:37
Gemeente Breda					
35,4	10,8	Viaduct over A58	Bergprijs	14:41	14:38
35,9	10,3	LA + direct RA Gilzeweg	Vluchtheuvel	14:42	14:39
36,1	10,1	BAVEL (BRED A)		14:42	14:39
36,2	10,0	RA Eikbergsesweg	Vluchtheuvel	14:42	14:39
36,3	9,9	EXIT BAVEL		14:42	14:40
37,0	9,2	RD Bolbergsesweg		14:43	14:41
37,2	9,0	Rechts aanhouden Lijndonkseweg		14:44	14:41
39,1	7,1	LA Aardstraat		14:47	14:44
40,0	6,2	LA Kapelstraat		14:48	14:45
40,6	5,6	LA Leijweg		14:49	14:46
Gemeente Oosterhout					
42,2	4,0	RA Bavelstraat		14:51	14:48
42,5	3,7	LA Akkerweg	Gevaarlijke wegwant	14:52	14:49
43,0	3,2	LA Koutereind	Smalle weg	14:53	14:49
43,2	3,0	BRED A		14:53	14:50
43,3	2,9	RD Minervum		14:53	14:50
43,5	2,7	RA Minervum		14:53	14:50
43,7	2,5	LA Minervum		14:54	14:50
44,7	1,5	LA Minervum		14:55	14:52
44,9	1,3	LA Minervum		14:56	14:52
45,3	0,9	RA en direct LA Bavelseberg		14:56	14:53
46,2	0,0	Finish Top Bavelseberg	Bergprijs	14:58	14:54

25. Calamiteiten:

Bij eventuele calamiteiten op het parcours, t.b.v. het weer (het wegdek zou te glad zou zijn voor de renners betreffende ijzel of sneeuw, maar daarentegen ook bij een hevige onweersbui) of andere zaken dan zal de wedstrijd per direct worden stil gelegd. Verkeersregelaars attenderen bezoekers en/of deelnemers dat er een wielervedstrijd georganiseerd wordt. De verkeersregelaars laten calamiteiten verkeer/hulpdiensten op het parcours toe, in overleg met de veiligheidscoördinator van Breda Breepark Challenge en de KNWU. Bij de brandweer en politie is bekend dat de calamiteitendiensten via de Calamiteitenweg het parcours kunnen betreden.

Aanspreekpunt hulpdiensten: Arjan van Dorst
 Voorzitter van de WV Breda: Rob Daniels
 Voorzitter van de KNWU: Cees Goorden



St. Pavél6

26. Volgerskaravaan ochtend:

10.30 & 10.35 uur

Categorie 1(10.30 uur)

Voorrij auto met zwaailamp
3x motor (verkeersregelaar)
-Jury 1/wedstrijd comm. (open dak)
Deelnemers
EHBO
1x motor(beveiliging renners)
4x Bezemfietsers

B&V Partners
MBS
Monique van den Heuvel/Loek Bakhuis

EHBO/Oscar Aarts
ALS
WV Breda

Categorie 3(10.30 uur)

Voorrij auto met zwaailamp
3x motor (verkeersregelaar)
1x motor beveiliging renners
-Jury 1/wedstrijd comm. (open dak)
Deelnemers
EHBO/Ronde arts
-Bezemwagen
4x Bezemfietsers

B&V Partners
MBS
ALS
Erik van de Linden/Willem de Nijs

Igor Vermander/Fred van Vlimmeren
Jurylid/Jeroen Damen
WV Breda

Categorie 5(10.30 uur)

Voorrij auto met zwaailamp
5x motor (verkeersregelaar)
-Jury 1/wedstrijd comm. (open dak)
Deelnemers
-Jury 2/wedstrijd comm.
EHBO/Ronde arts
Neutrale materiaalwagen
2x motor(beveiliging renners)
-Bezemwagen Hoefmans

B&V Partners
MBS
Andre Gelens/Johan Roks

Kevin Gelens/Daniel van Elven
Andre van den Broek/Jean Pierre van den Bergh
Team Sky/Eric van Oorschot/Erik Jan van Baal
MBS
Jury lid/John Hoefmans

Categorie 7(10.35 uur)

Voorrij auto met zwaailamp
6x motor (verkeersregelaar)
-Koersdirecteur(open dak)
-Jury 1/wedstrijdleider (open dak)
Deelnemers
-Jury 2/wedstrijd comm.
EHBO/Ronde arts
Neutrale materiaalwagen
2x motor (verkeersregelaar)
1x motor(beveiliging renners)
-Jury 3/wedstrijd comm.
-Bezemwagen Bus/renners
1x sluitmotor(Verkeersregelaar)

B&V Partners
MBS
Servais Knaven/Camiel van den Bergh
Cees Goorden/ Rob Kroonen

Theo Zwanenburg/ Patrick Kroonen
Jitske Bakers/Joep Bakers
Janssen-Knibbeler/Willem de Nijs
MBS
MBS
Frans Reijnhoud/Michiel Jansen
Tini Nuiten
MBS(Einde wedstrijd)



St. Pavél6

27. Volgerskaravaan middag:

13.45 & 14.00 uur

Categorie 2(14.00 uur)

Voorrij auto met zwaailamp
3x motor (verkeersregelaar)
-Jury 1/wedstrijd comm. (open dak)
Deelnemers
EHBO
1x motor(beveiliging renners)
4x Bezemfietsers

B&V Partners
MBS
Monique van den Heuvel/Loek Bakhuis

EHBO/Oscar aarts
ALS
WV Breda

Categorie 4(14.00 uur)

Voorrij auto met zwaailamp
3x motor (verkeersregelaar)
1x motor beveiliging renners
-Jury 1/wedstrijd comm. (open dak)
Deelnemers
EHBO/Ronde arts
-Bezemwagen Hoefmans
4x Bezemfietsers

B&V Partners
MBS
ALS
Erik van de Linden/Willem de Nijs

Igor Vermander/Fred van Vlimmeren
Jurylid/John Hoefmans
WV Breda

Categorie 6(14.00 uur)

Voorrij auto met zwaailamp
5x motor (verkeersregelaar)
-Jury 1/wedstrijd comm. (open dak)
Deelnemers
-Jury 2/wedstrijd comm.
EHBO/Ronde arts
Neutrale materiaalwagen
2x motor(beveiliging renners)
-Bezemwagen

B&V Partners
MBS
Andre Gelens/Johan Roks

Kevin Gelens/Daniel van Elven
Andre van den Broek/Jean Pierre van den Bergh
Team Sky/Eric van Oorschot/Erik Jan van Baal
MBS
Jury lid/Jeroen Damen

Nieuweling meisjes(13.45 uur)

Voorrij auto met zwaailamp
6x motor (verkeersregelaar)
-Koersdirecteur(open dak)
-Jury 1/wedstrijdleider (open dak)
Deelnemers
-Jury 2/wedstrijd comm.
EHBO/Ronde arts
Neutrale materiaalwagen
2x motor (verkeersregelaar)
1x motor(beveiliging renners)
-Jury 3/wedstrijd comm.
-Bezemwagen Bus/materiaal/renners
1x sluitmotor (Verkeersregelaar)

B&V Partners
MBS
Servais Knaven/Camiel van den Bergh
Cees Goorden/ Rob Kroonen

Theo Zwanenburg/ Patrick Kroonen
Jitske Bakers/Joep Bakers
Jansen-Knibbeler/Willem de Nijs
MBS
MBS
Frans Reijnhoud/Michiel Jansen
Tini Nuiten
MBS (Einde wedstrijd)

28. Afleiding volgerskarvaan:

Alle auto's en motoren van de volgerskarvaan met een oranje B gaan mee de berg op, net voorbij de finish naar links is de afleiding, volg het afzetlint tot aan het eind waar u kunt aansluiten, iedereen die niet voorzien is van een oranje B wordt op Minervum vlak voor je rechtsaf de berg op gaat bij punt 170 afgeleid rechtdoor.



29. Plattegrond Bavelse Berg Classic

Finish en Ceremonie protocollair overzicht op de Bavelse Berg.

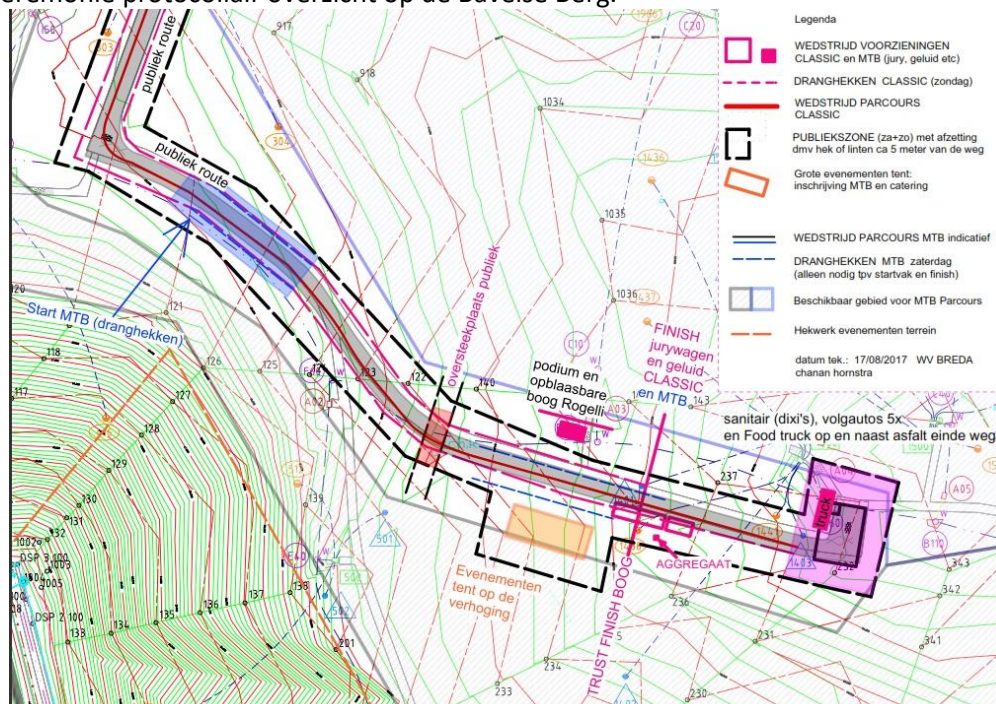



St. Pavels

ROGELLI BAVELSE BERG CHALLENGE

Bedankt voor de sportieve steun!

